

ACCESS & SPOT

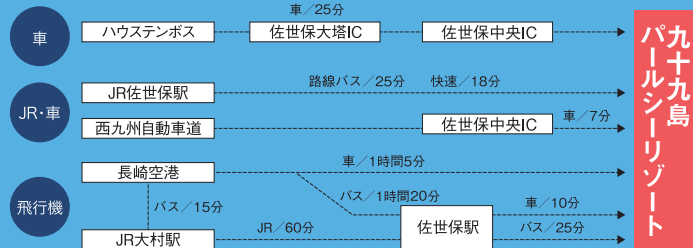

**車で約5分**  
 九十九島動物園森きらら  
 TEL/0956-28-0011  
 開園時間/9:00~17:15

**車で約25分**  
 ハウステンボス  
 TEL/0570-064-110  
 営業時間/9:00~21:00  
 (入場締切の時間あり)  
 (季節により変動あり)



■ 駐車場のご案内 乗用車700台 / 大型バス18台  
 一定時間以上の利用の場合有料



有料シャトルバス(快速)のご案内

[佐世保駅前発 ↔ パールシー]  
 約18分

大人 240円 子ども(小学生以下) 120円

運行時刻		H26.4.1改正のもの	
佐世保駅発	パールシー発		
9:35 10:35	10:05 11:05		
12:35 13:30	13:05 14:05		
14:30 15:30	15:05 16:05		

※路線バスは30分に1本運行しております。

# KUJUKUSHIMA PEARL SEA RESORT GUIDE BOOK

九十九島パールシーリゾート・ガイドブック

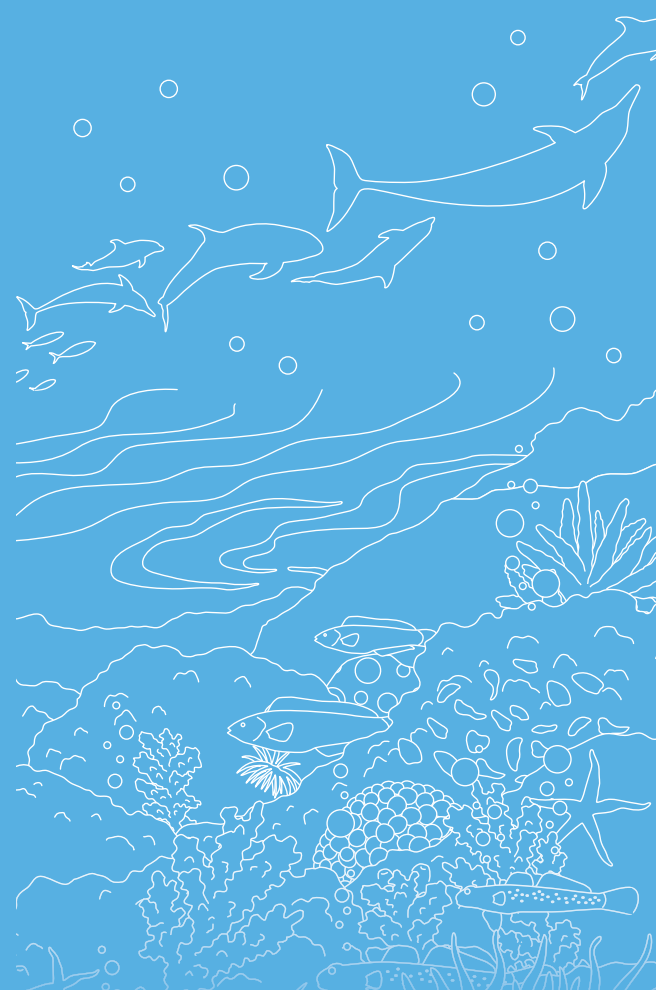

KUJUKUSHIMA PEARL SEA RESORT

九十九島パールシーリゾート  
 KUJUKUSHIMA PEARL SEA RESORT

〒858-0922 長崎県佐世保市鹿子前町1008番地

代表 TEL.0956-28-4187 FAX.0956-28-4107

遊覧船事務所直通 TEL.0956-28-1999 FAX.0956-28-2399

<http://www.pearlsea.jp/>

パールシー

検索



平成27年4月現在



ようこそ  
 西海国立公園

## 九十九島の海へ

くじゅうくしま

Welcome to KUJUKUSHIMA PEARL SEA RESORT

九十九島の海 九十九島に息づくもの 九十九島の空と風

九十九島パールシーリゾートには

九十九島を満喫できるスポットがいっぱい。

たくさんの九十九島の中から

自分だけの楽しみを見つけてください。

国内最大級を誇る「クラゲシンフォニードーム」。  
国内では珍しい屋外型大水槽「九十九島湾大水槽」。  
イルカと心ふれあう「九十九島イルカプール」。  
海きららは、目の前に広がる九十九島の海を、そのまま切り取った水族館。さあ、九十九島の海のセカイをのぞいてみよう！  
いろんな仲間がまってるよ。

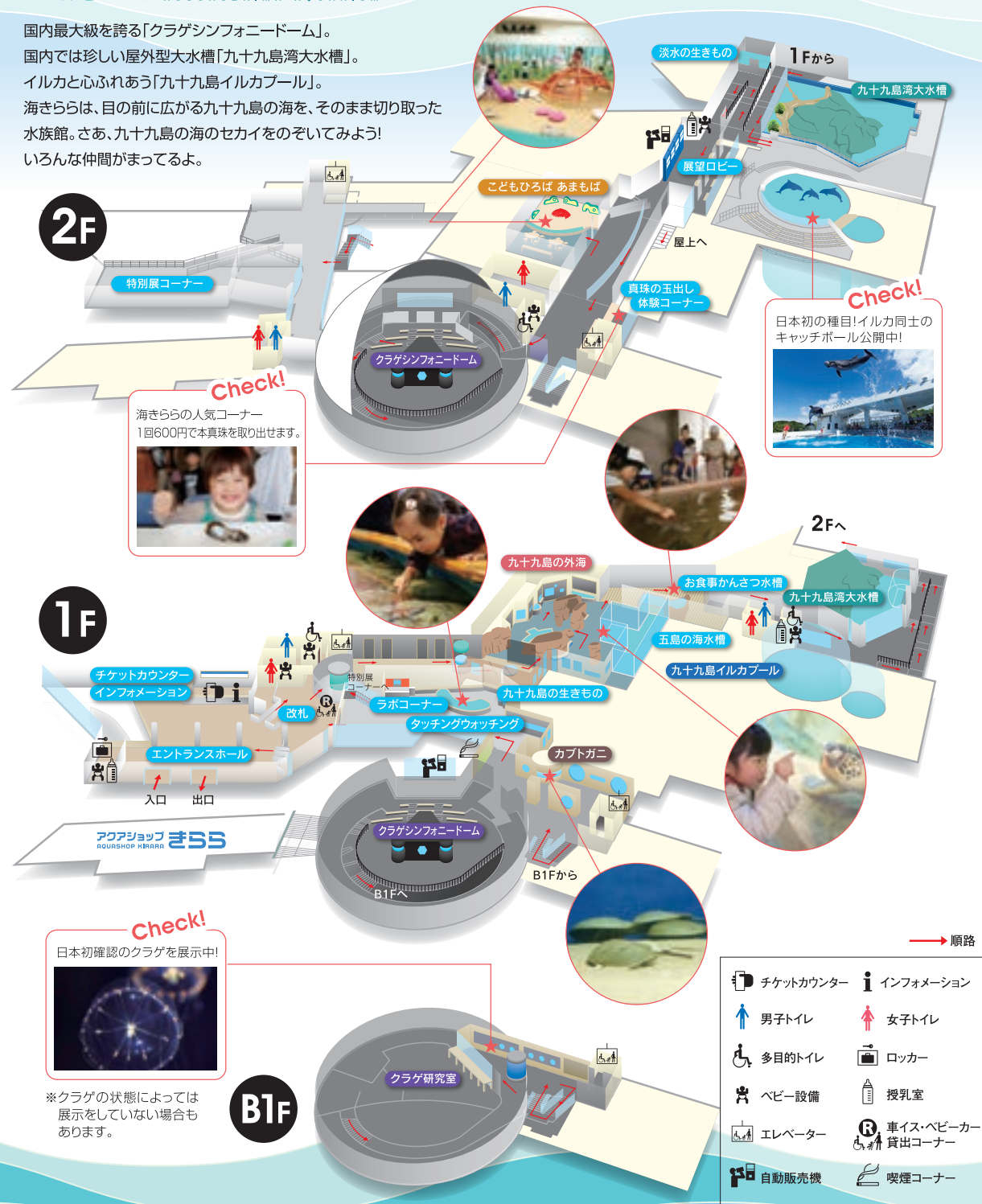

**Check!**  
海きららの人気コーナー  
1回600円で本真珠を取り出せます。



**1F**

チケットカウンター  
インフォメーション  
エントランスホール  
入口 出口  
アカアショップ  
Roushopp KIRARA

**Check!**  
日本初確認のクラゲを展示中!



※クラゲの状態によっては  
展示をしていない場合も  
あります。

**B1F**

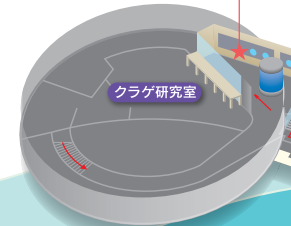

- 順路
- チケットカウンター
  - 男子トイレ
  - 多目的トイレ
  - ベビー設備
  - エレベーター
  - 自動販売機
  - インフォメーション
  - 女子トイレ
  - ロッカー
  - 授乳室
  - 車イス・ベビーカー貸出コーナー
  - 喫煙コーナー

九十九島の外海～九十九島湾



九十九島湾大水槽



五島の海水槽

岩礁、藻場、磯、砂浜、干潟が点在する九十九島の海には、それぞれの環境にたくさんの生きものがすんでいます。その九十九島の海を切り取った世界が広がる九十九島湾大水槽は、国内では珍しい屋外型の大水槽で、太陽の光がキラキラと降り注ぐ様子を見ることができます。また、九十九島をとりまく海を紹介する五島の海水槽には、タマカイやウミガメなど人気の生きものたちが悠々と泳いでいます。

九十九島イルカプール



九十九島イルカプールでは、海きららの人気者、ハンドウイルカとハナゴンドウが九十九島の海をバックに元気いっぱい泳ぎ回っています。遊ぶことが大好きな人なつこいイルカたちをガラス越しに間近に見ることができます。プログラムではイルカの優れた知能や運動能力を紹介しており、イルカ同士のジャンピングキャッチボールや、ハナゴンドウのオーバーヘッドキックなど、海きららでしか見られない技も披露します。

九十九島のクラゲ



クラゲシンフォニードーム



クラゲ研究室



ワタゲクラゲ

九十九島とその周辺にすむクラゲたちを、クラゲシンフォニードームとクラゲ研究室で展示しています。クラゲシンフォニードームでは天井のスクリーンに映し出される映像と癒やしの音楽の中、水槽で泳ぐクラゲたちが光に照らされ浮かび上がる幻想的な空間を楽しめます。クラゲ研究室では、クラゲの謎を解き明かすため調査・研究（繁殖など）に取り組んでおり、生まれたばかりの小さなクラゲや珍しいクラゲも展示しています。

# 海きらら／きららプログラム KIRARA PROGRAM

※運営上の都合により、開催日時を変更する場合があります。

## イルカのプログラム

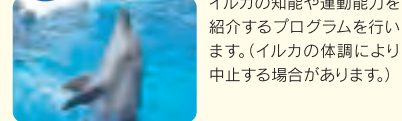

イルカの知能や運動能力を紹介するプログラムを行います。(イルカの体調により中止する場合があります。)

## 生きものふしぎ発見

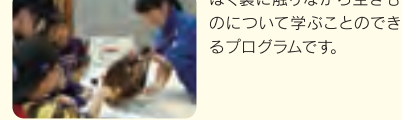

はく製に触りながら生きものについて学ぶことのできるプログラムです。

## 子どもひろば お楽しみ会

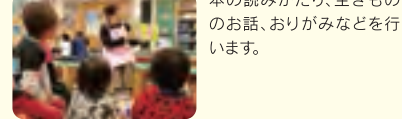

本の読みがたり、生きもののお話、おりがみなどを行います。

## パクパクウォッチング

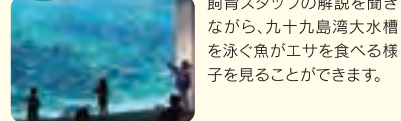

飼育スタッフの解説を聞きながら、九十九島湾大水槽を泳ぐ魚がエサを食べる様子を見ることができます。

## 水族館ミステリーツアー

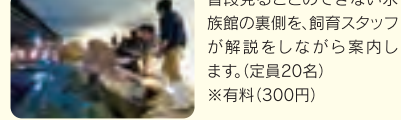

普段見ることのできない水族館の裏側を、飼育スタッフが解説をしながら案内します。(定員20名) ※有料(300円)

## 九十九島工房

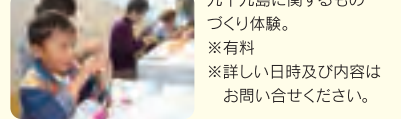

九十九島に関するものづくり体験。 ※有料 ※詳しい日時及び内容はお問い合わせください。

## パクパクウォッチング

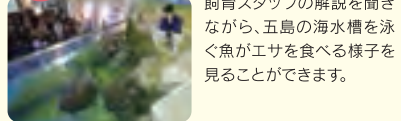

飼育スタッフの解説を聞きながら、五島の海水槽を泳ぐ魚がエサを食べる様子を見ることができます。

## 九十九島お魚教室

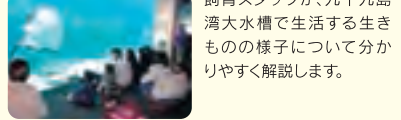

飼育スタッフが、九十九島湾大水槽で生活する生きものについて分かりやすく解説します。

## 真珠の玉出し体験

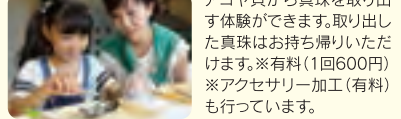

アコヤ貝から真珠を取り出す体験ができます。取り出した真珠はお持ち帰りいただけます。 ※有料(1回600円) ※アクセサリー加工(有料)も行っています。

### アクアショップ きらら

AQUASHOP KIRARA

〈営業時間〉10:00～18:00(3月～10月) / 10:00～17:00(11月～2月)

海の生きものや水族館にちなんだ商品がいっぱい!!「海きらら」でしか手に入らないクラゲのぬいぐるみや雑貨、お菓子など、オリジナル商品が盛りだくさんです!!おみやげにいかがですか?

もこもこイクラ  
ジュレくらげ  
くらら  
きらら  
和くらげシリーズ

開館時間(年中無休)

3月～10月 9:00～18:00(最終入館17:30)  
11月～2月 9:00～17:00(最終入館16:30)

入館料

	一般	団体 [15名様以上]	佐世保市民 [身分証明書提示割引]	九十九島CLUB(年間会員) [セットカード(水族館・遊覧船共通)]
大人 [高校生以上]	1,440円	1,230円	1,020円	5,140円
小人 [4才～中学生]	720円	620円	520円	2,570円

◇九十九島遊覧船乗船券(一般個人/当日分)をお持ちのお客様は、割引料金(大人1,230円・小人620円)を適用いたします。  
◇佐世保市民のお客様は、現住所がわかる身分証(免許証等)のご提示で市民料金を適用いたします。  
◇障害者手帳をご提示のお客様は、一般料金の半額(大人720円・小人360円)となります。  
◇70才以上のお客様は、身分証のご提示で、シルバー割引料金(1,230円)を適用いたします。  
◇年間フリーバスポート「九十九島CLUB」は、水族館チケットカウンター横で受け付けております。

体感型音声ガイド「アクアスコープ」の無料貸出も行っております。

白い船体が美しい「パールクイーン」と、赤い船体が島々に映える海賊遊覧船「みらい」。九十九島を様々な角度から楽しむことができる2隻の遊覧船で、優雅なひとときをお過ごしください。



## くしゅうくしま 九十九島海賊遊覧船 みらい

海賊ハットをモチーフにした外観と、非日常感を味わうことのできるゆったりとした客室では、大きな窓から九十九島をパノラマビューで楽しむことができます。

- 料金 金 大人(高校生以上)/1,400円 小人(4才～中学生)/700円
- 出航時刻 11:30/13:30/14:30 ※臨時便・増便あり
- 所要時間 約50分
- 定員 200名(122席)



日本初の電気推進遊覧船

## くしゅうくしま 九十九島遊覧船 パールクイーン

白い船体に木目調の落ち着いたインテリア。人にやさしいバリアフリーの船内で快適なクルーズをお楽しみいただけます。

- 料金 金 大人(高校生以上)/1,400円 小人(4才～中学生)/700円
- 出航時刻 10:00/11:00/13:00/14:00/15:00 ※臨時便・増便あり
- 所要時間 約50分
- 定員 280名(118席)



### サンセットクルーズ

ゴールデンウィーク及び7月～10月の週末を中心に運航。

- 料金 大人(高校生以上)/1,400円 小人(4才～中学生)/700円



九十九島水族館「海きらら」きららプログラム「アクアショップきらら」開館時間・入館料 九十九島遊覧船



## クルージング&ツアー CRUISING & TOUR

### 九十九島リラクルーズ

ガイド付き  
エコツアー



- 料金 大人(高校生以上)/2,050円 小人(4才~中学生)/1,030円
- 出航時刻 11:20/12:20/13:20/14:20/15:20/16:20
- ※16:20は季節により運休(要問合せ)
- 所要時間 約50分 ●定員 12名



- #### 食事付きプラン (11月~3月)
- 料金 大人(高校生以上)/5,200円 小人(4才~中学生)/3,200円
  - 出航時刻 11:00/12:10/13:30/14:40
  - 所要時間 約2時間30分
  - 定員 12名(最少催行人数 大人1組2名) ※前日までの要予約
- カキ1kg  
サザエなど

### ヨットセーリング



九十九島をヨットで巡るクルーズ。舵取りやセール操作も体験できます。

2時間のチャーターもできます。

- 料金 大人(高校生以上)/2,050円 小人(4才~中学生)/1,030円
- 出航時刻 11:10/12:10/13:10/14:10/15:10/16:10 ※16:10は季節により運休
- 所要時間 約1時間 ●定員 10名



### ジャンボタクシーで巡る ガイド付きツアー 黒島めぐり

黒島天主堂

1日コース(昼食付き)  
大人/11,000円(8名参加の場合)  
~19,500円(2名参加の場合)  
※参加人数により料金が異なります。

ものづくり体験

### 西海国立公園 九十九島ビジターセンター



西海国立公園の中でも特に九十九島を中心に調査活動などを行い、その情報を展示・発信しています。また、九十九島の自然に親しむ観察会や、季節ごとの体験プログラムなども開催しています。水族館「海きらら」や大型遊覧船で活動するボランティアガイドの拠点にもなっています。

- 開館時間 [3月~10月] 9:00~18:00 [11月~2月] 9:00~17:00
- 入館料 無料
- 休館日 年中無休

長崎県佐世保市鹿子前町1053-2  
☎(0956)28-7919



### 無人島上陸とエサやり体験クルーズ 期間限定



九十九島の海や無人島、養殖いかたなどを案内します。

- 期間 ゴールデンウィーク及び夏休み
- 料金 大人(高校生以上)/2,050円 小人(4才~中学生)/1,030円
- 出航時刻 10:30/11:45/13:00
- 所要時間 約1時間
- 定員 1便10名

※土・日・祝は14:15あり  
※海の状態により実施できない便もありますので事前にご確認ください。

### シーカヤック 期間限定



10分程度のレクチャーを受けていただいた後、簡単に体験できます。親子やカップルに最適です。

- 期間 4月~10月の日曜・祝日のみ 夏休み期間中は毎日
- 料金 一人乗り/ 520円 二人乗り/1,030円
- 受付時間 11:00~15:30
- 所要時間 約45分 ※30分おきに体験スタート

### 西海国立公園 九十九島動植物園 森きらら 車で約5分



九十九島パールシーリゾートより、車で約5分の距離にある森きらら。園内には、日本最大の天井水槽を持つペンギン館をはじめ、ライオンやツシヤママコなど65種264頭の動物を展示。また、1200種21000点にも及ぶ植物を植栽しており、毎年、春と秋には西日本最大規模のバラ園に美しいバラが咲き誇ります。



- 開園時間 9:00~17:15(最終入園は16:45)
- 入園料 大人(高校生以上) 820円、小人(4才~中学生) 210円 ※佐世保市民のお客様は、現住所がわかる身分証(免許証等)のご提示で市民料金を適用いたします。
- 休園日 12月29日~1月1日
- 交通 車:西九州自動車道佐世保中央ICより10分 バス:佐世保駅前より市営バスで約25分 シャトルカー:九十九島パールシーリゾート森きらら 30分間隔で運行(H27.4.2より運行)

長崎県佐世保市船越町2172  
☎(0956)28-0011



## KUJUKUSHIMA PEARL SEA RESORT GUIDE MAP

### RESTAURANT

眺望豊かな海辺のレストランで 佐世保ならではの食を満喫!!

### ピノキオ

本格石釜で焼き上げたピザと素材にこだわったピスタ。

11:30~20:30  
土日祝 11:00~

☎(0956)28-4115

### SHOPPING

ここでしか買えないアイテムが満載!! お土産、贈り物にどうぞ!!

### 九十九島海鮮市場

地元でとれた海産物を使った水産加工品が勢揃い!

☎(0956)26-8222

### 九十九島海遊

鉄板の上でジューシー! 長崎県内産の食材を使用しています。団体様のご予約も承ります。(メニューは要相談)

☎(0956)28-0655

### うくうく宝島

旬の料理とくじら料理でおもてなし致します。テイクアウトあり。

☎(0956)28-3317

### ウミアック

アウトドア、アロマグッズ、雑貨など、毎日が楽しくなるアイテムが!

☎(0956)28-1124

### ダイブハウス わんだーらんど

ダイビングツアースクール毎日開催! オリジナルTシャツサーフブランド取扱!!

☎(0956)42-2002

### バーガーショップ ラッキーズ

注文が入って作るから、いつも出たてアツアツ!!

☎(0956)28-4470

### あごら〜めん本舗

ここでしか味わえないラーメンがたくさんあります。カフェもあります。

☎(0956)28-7775

### ビッグウェイブ

イルカグッズ、雑貨、食品揃ってます。手作りキャンドル体験も行ってます。

☎(0956)28-4548

### アクアショップきらら

イルカやクラゲなど「海きらら」ならではのぬいぐるみや雑貨、食品などを取り扱っています。

☎(0956)28-4187

### ALOHA Kitchen Honu Honu

名物のハワイアンパンケーキはふわふわのクリームが大好評! その他口コモコなどのフードメニューも充実。

☎(0956)28-7080

### ローズキッチン シーハウス

旬の野菜を中心としたバイキングレストランです。夜は炭焼きステーキハウスになります。

☎(0956)28-7234

### VIEW SPOT 九十九島を見に行こう!

九十九島を眺める絶好の展望台スポット! 島々に沈む美しい夕日は、カメラマンをとりこにしています。

#### 展海峰

九十九島の大パノラマ展望は圧巻です。春は菜の花、秋はコスモスを楽しむことができます。

車で約15分

#### 石岳展望台

映画「ラストサムライ」にも登場したほどの美しい景色は360°の展望を楽しむことができます。

車で約8分

#### 船越展望所

九十九島パールシーリゾートから車で約3分!! 九十九島を間近に眺めることができます。

車で約3分

#### 弓張岳展望台

佐世保港の全景と九十九島を一望できる展望台。市街地の夜景には定評があります。

車で約15分

